

Transferio Kullanım Rehberi

Zirve'den Luca'ya veri hazırlama ve Luca yükleme akışı

Bu rehberde ne var?

- Ana makine, ZirveData ve SQL doğrulama adımları
- Firma veritabanı, dönem ve ay seçimi
- Hazırlama ilerlemesi, sonuç özeti ve hazırlanma tarihi
- Luca Aktarım Merkezi, Tarayıcı Kontrol ve Ekran Hazır akışı
- Luca tarafında Dosyaları Seç, Yükle, Kapat, Tümünü Seç ve Fiş Kes sırası
- Demo ve Pro lisans farkı

The screenshot displays the Transferio Pro software interface. At the top, there is a navigation bar with the following elements: a logo, the text 'Transferio Pro', a status indicator 'Pro Sürüm: Sınırsız firma', and a progress bar showing 'Hazır'. Below this, there are several buttons: 'Sihirbazı Çalıştır', 'Kılavuz', 'Hakkında', 'Lisans Detayı', 'İndir', and 'Log'. The main area contains a configuration section with the following fields: 'SQL Server' (dropdown), 'Firma Veritabanı' (text input with 'Firma veritabanı seç' placeholder), 'Dönem Seçiniz' (dropdown with 'Dönem Seç' placeholder), and 'Ay Seçiniz' (dropdown with 'Ay Seç' placeholder). Below these fields, there is a note: 'Hazırlanan Dönemler Firma veritabanı seçildikten sonra hazırlanan dönemler görünür.' and a row of buttons: 'Seçili Firmayı Hazırla', 'Tüm Firmaları Hazırla', 'Durdur', 'İptal Et', and 'Sıfırla'. At the bottom, there is a 'Sonuç' section with a table showing the following data:

Müşteri	Dönem	Paket
-	-	-
Fiş Sayısı	Satır Sayısı	Borç/Alacak Farkı
-	-	-
Hazırlanma Tarihi	-	

Transferio Pro ana ekranı

Sistem durumları, lisans detayı, firma alanı ve log akışı tek üst panelde toplanır.

1. Kurulum ve Kaynak Doğrulama

Sihirbazı Çalıştır ile başlayan masaüstü akış

Ana makine, ZirveData ve SQL kontrolü

Transferio ilk aşamada Ana Makine (Server), ZirveData yolu ve SQL erişimini kontrol eder.

Bu bölüm yeşil olduğunda doğru kaynak yapısında olduğunuz anlaşılır ve veritabanı seçim adımına geçilir.

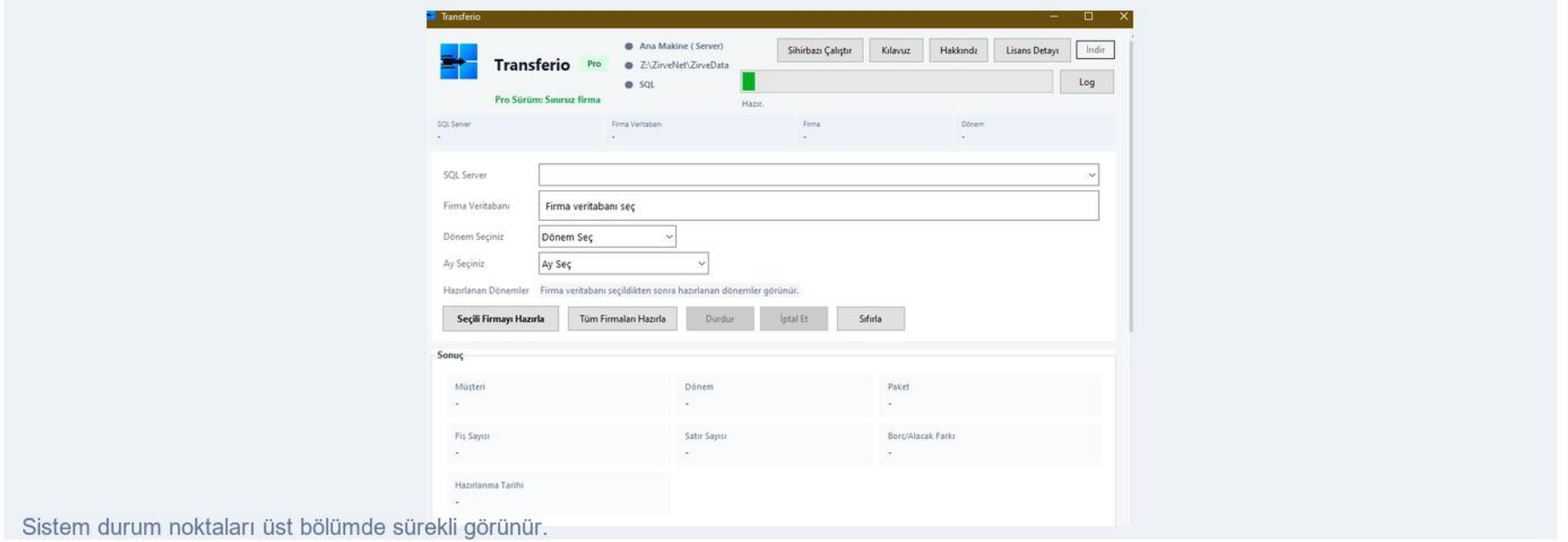

Firma veritabanı, dönem ve ay seçimi

Firma Veritabanı Seç popup'ında firma aranır, dönem seçilir ve ay aralığı netleştirilir.

Hazırlanan dönemler aynı popup içinde işaretli görünür.

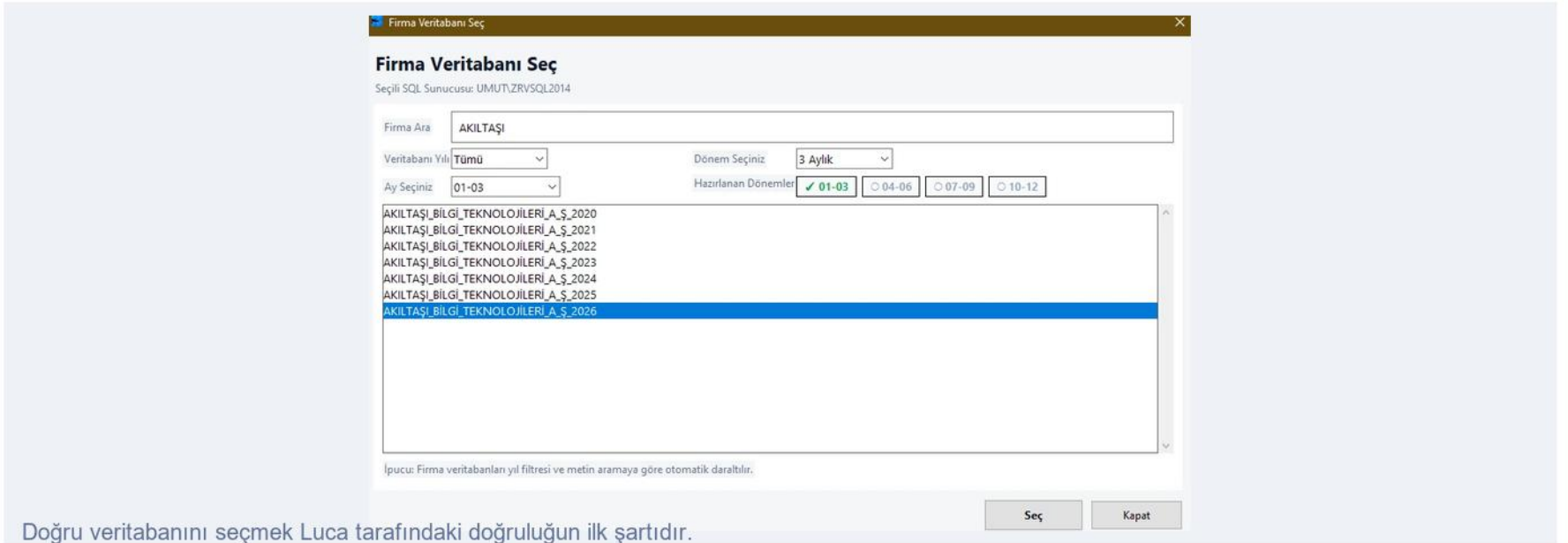

Doğru veritabanını seçmek Luca tarafındaki doğruluğun ilk şartıdır.

2. Hazırlama ve Sonuç Özeti

Paket üretimi, sayaç ve özet alanı

Hazırlama sırasında canlı sayaç

Progress bar altında kaçınıcı pakette olduğu görünür.

Büyük firmalarda bu sayaç sürecin gerçekten ilerlediğini gösterir.

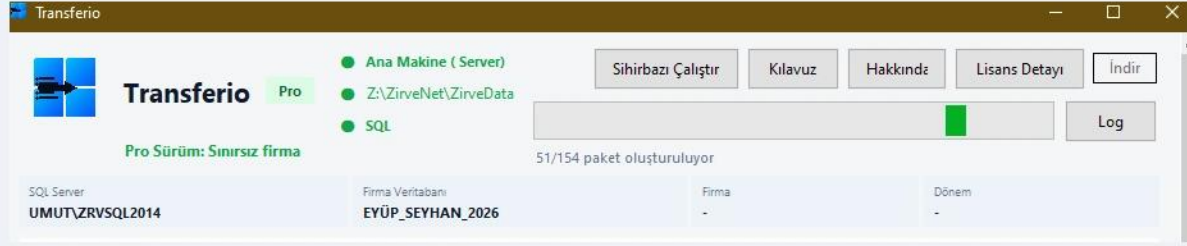

Örnek: 51/154 paket oluşturuluyor.

Hazırlama tamamlandığında sonuç alanı

Müşteri, dönem, fiş sayısı, satır sayısı, paket sayısı, borç/alacak farkı ve hazırlanma tarihi sonuç bölümüne düşer.

Borç/alacak farkı 0,00 ise Luca öncesi temel denge kontrolü yapılmış olur.

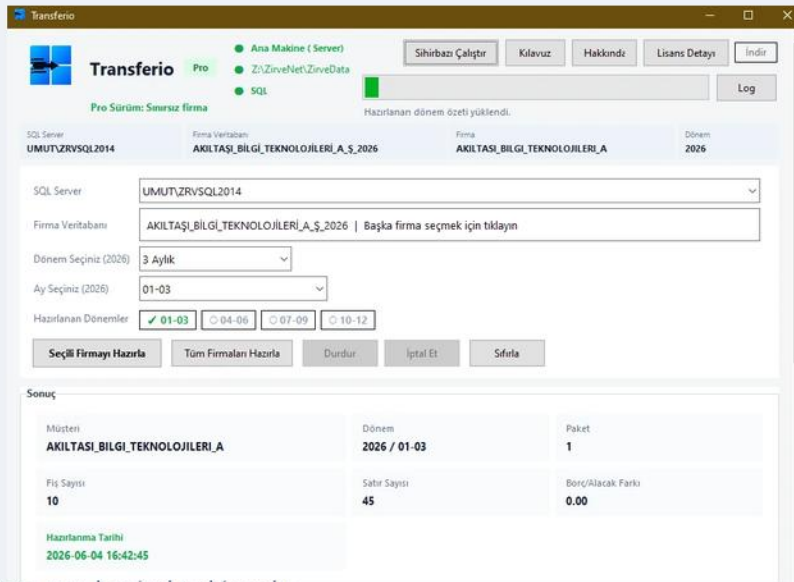

Hazırlama sonucu Luca'ya geçmeden önce son kontrol noktasıdır.

3. Luca Aktarım Merkezi

Tarayıcı kontrolü ve ekran hazır doğrulaması

Aktarım öncesi zorunlu kontrol

Hazırlama sonrası Luca Aktarım Merkezi açılır.

Burada Tarayıcı Kontrol ve Ekran Hazır adımları yeşil olmadan Start verilmemelidir.

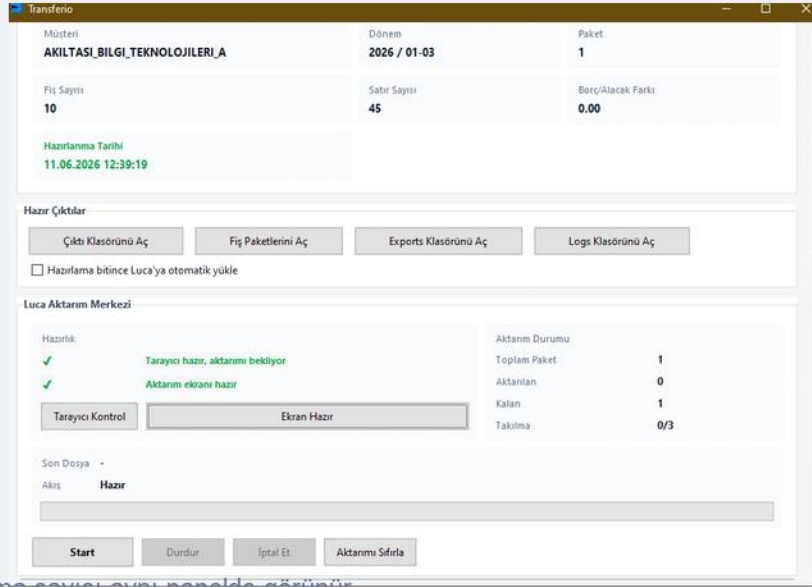

Toplam paket, kalan, aktarılan ve takılma sayısı aynı panelde görünür.

Lisans ve sürüm durumu

Demo sürümde aynı cihaz için kalıcı 2 firma hakkı vardır.

Pro sürümde sınırsız firma ile çalışma açılır ve Lisans Detayı alanı görünür.

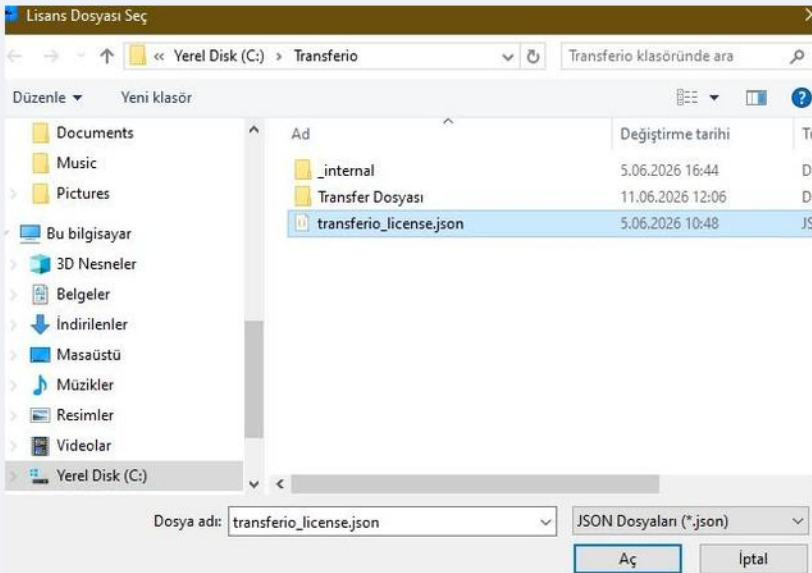

Lisans dosyası JSON olarak seçilir ve ürün Pro moda geçer.

4. Luca Tarafında Paket Yükleme

Dosyaları Seç, Yükle ve ilk Kapat adımı

Excel Fiş Aktarım penceresi

Luca içinde Muhasebe > Fiş İşlemleri > Excel Veri Aktarımı ekranı açılır.

Dosyaları Seç ile ilgili müşterinin fis klasöründeki paket çağrılır, ardından Yükle yapılır.

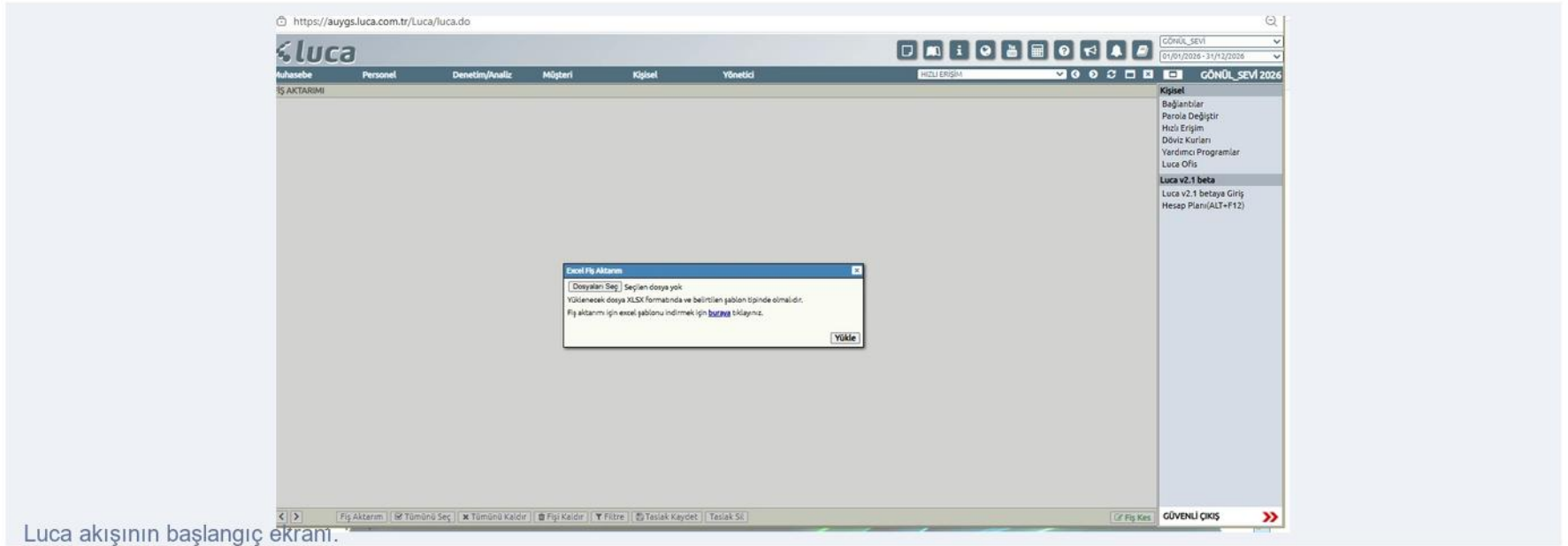

Doğru dosya ve ilk bilgi kutusu

Windows dosya seçme penceresinde ilgili müşteri ve dönem altındaki fis klasörüne gidilir.

Yükleme sonrası gelen ilk yeşil bilgi kutusunda sağ alttaki Kapat ile fiş listesine geçilir.

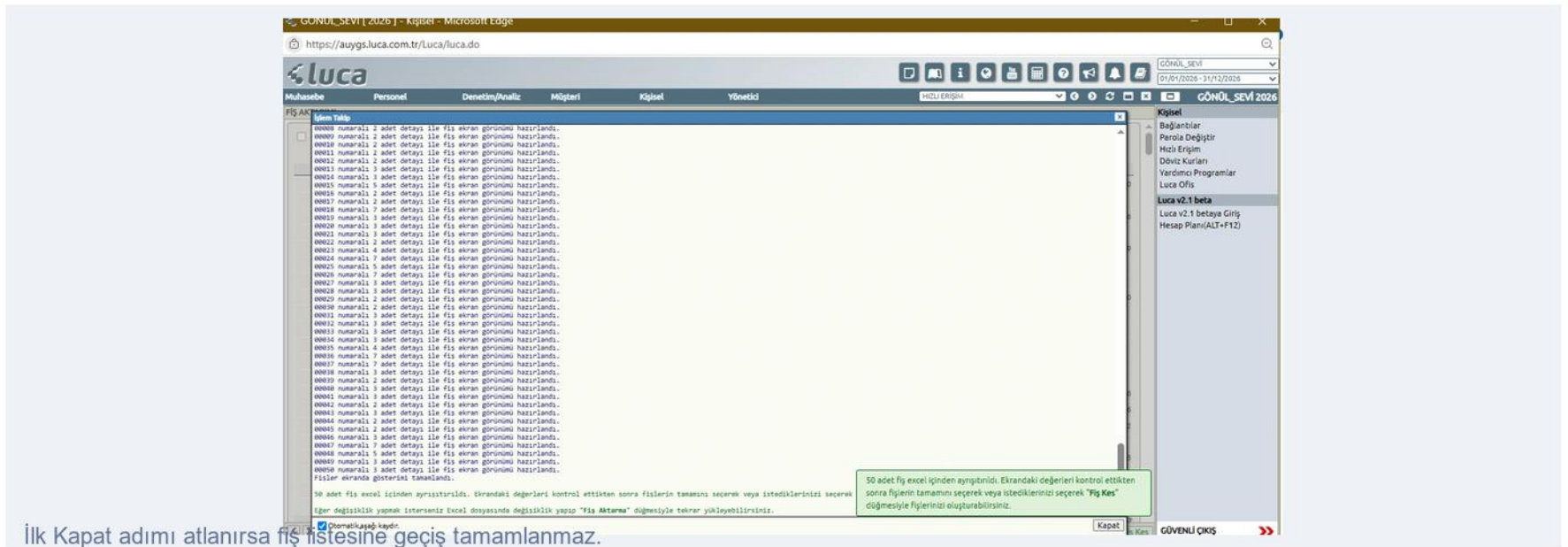

5. Fiş Listesi ve Fiş Kes Sonucu

Tümünü Seç, Fiş Kes ve son kapanış

Fiş listesi ekranı

Fiş listesi görünür olduğunda Tümünü Seç yapılır.

Ardından Fiş Kes ile Luca kayıt oluşturma aşamasına geçer.

Fiş No	Fiş Açıklaması	Fiş Tarihi	Fiş Tipi	Miktar	Borc	Alacak
00001	Açılış Fişi	01/01/2026	Mahsup			
333.001	1	01/01/2026	VR	Açılış Fişi	61.538,60	45.748,00
153.007	1	01/01/2026	VR	Açılış Fişi		
390.001	1	01/01/2026	VR	Açılış Fişi	172.349,87	904.830,96
371.001	1	01/01/2026	VR	Açılış Fişi		
360.005	1	01/01/2026	VR	Açılış Fişi		31.654,19
120.3000521632	1	01/01/2026	VR	Açılış Fişi	5.437,25	
120.6130582094	1	01/01/2026	VR	Açılış Fişi	77.760,00	
360.007	1	01/01/2026	VR	Açılış Fişi		10.000,00
153.006	1	01/01/2026	VR	Açılış Fişi	662.567,80	
102.001	1	01/01/2026	VR	Açılış Fişi	60.273,41	
190.001	1	01/01/2026	VR	Açılış Fişi	2.100.176,42	
153.001	1	01/01/2026	VR	Açılış Fişi	3.900.634,05	
108.001	1	01/01/2026	VR	Açılış Fişi	1.600,78	
341.001	1	01/01/2026	VR	Açılış Fişi		20.240,96
257.001	1	01/01/2026	VR	Açılış Fişi		246.939,16
370.001	1	01/01/2026	VR	Açılış Fişi		341.062,82
254.001	1	01/01/2026	VR	Açılış Fişi	2.469.591,67	
320.6300060282	1	01/01/2026	VR	Açılış Fişi		33.912,05
300.001	1	01/01/2026	VR	Açılış Fişi		2.638.147,81
500.001	1	01/01/2026	VR	Açılış Fişi		5.469.591,67
100.001	1	01/01/2026	VR	Açılış Fişi	250.237,77	
					9.742.147,42	9.742.147,42

Alt bardaki Tümünü Seç ve Fiş Kes adımları bu ekranda uygulanır.

Sonuç ekranı

Fiş kesim tamamlandığında kesilen adet bilgisi yeşil kutuda görünür.

Bu son Kapat adımıyla mevcut paket tamamlanır ve sıradaki pakete geçiş mümkün olur.

Fiş No	Fiş Açıklaması	Fiş Tarihi	Fiş Tipi	Miktar	Borc	Alacak
6/50	00001 numaralı fiş başarıyla kesildi.					
7/50	00008 numaralı fiş başarıyla kesildi.					
8/50	00009 numaralı fiş başarıyla kesildi.					
9/50	00010 numaralı fiş başarıyla kesildi.					
10/50	00011 numaralı fiş başarıyla kesildi.					
11/50	00012 numaralı fiş başarıyla kesildi.					
12/50	00013 numaralı fiş başarıyla kesildi.					
13/50	00014 numaralı fiş başarıyla kesildi.					
14/50	00015 numaralı fiş başarıyla kesildi.					
15/50	00016 numaralı fiş başarıyla kesildi.					
16/50	00017 numaralı fiş başarıyla kesildi.					
17/50	00018 numaralı fiş başarıyla kesildi.					
18/50	00019 numaralı fiş başarıyla kesildi.					
19/50	00020 numaralı fiş başarıyla kesildi.					
20/50	00021 numaralı fiş başarıyla kesildi.					
21/50	00022 numaralı fiş başarıyla kesildi.					
22/50	00023 numaralı fiş başarıyla kesildi.					
23/50	00024 numaralı fiş başarıyla kesildi.					
24/50	00025 numaralı fiş başarıyla kesildi.					
25/50	00026 numaralı fiş başarıyla kesildi.					
26/50	00027 numaralı fiş başarıyla kesildi.					
27/50	00028 numaralı fiş başarıyla kesildi.					
28/50	00029 numaralı fiş başarıyla kesildi.					
29/50	00030 numaralı fiş başarıyla kesildi.					
30/50	00031 numaralı fiş başarıyla kesildi.					
31/50	00032 numaralı fiş başarıyla kesildi.					
32/50	00033 numaralı fiş başarıyla kesildi.					
33/50	00034 numaralı fiş başarıyla kesildi.					
34/50	00035 numaralı fiş başarıyla kesildi.					
35/50	00036 numaralı fiş başarıyla kesildi.					
36/50	00037 numaralı fiş başarıyla kesildi.					
37/50	00038 numaralı fiş başarıyla kesildi.					
38/50	00039 numaralı fiş başarıyla kesildi.					
39/50	00040 numaralı fiş başarıyla kesildi.					
40/50	00041 numaralı fiş başarıyla kesildi.					
41/50	00042 numaralı fiş başarıyla kesildi.					
42/50	00043 numaralı fiş başarıyla kesildi.					
43/50	00044 numaralı fiş başarıyla kesildi.					
44/50	00045 numaralı fiş başarıyla kesildi.					
45/50	00046 numaralı fiş başarıyla kesildi.					
46/50	00047 numaralı fiş başarıyla kesildi.					
47/50	00048 numaralı fiş başarıyla kesildi.					
48/50	00049 numaralı fiş başarıyla kesildi.					
49/50	00050 numaralı fiş başarıyla kesildi.					
50/50	00051 numaralı fiş başarıyla kesildi.					
50 adet fiş kesildi.						

Sonuç ekranı o paketin fiilen bittiğini gösterir.